PATHÉ CONSORTIUM CINÉMA
FRANÇOISE ROSAY
MICHEL SIMON
JEAN-PIERRE AUMONT
LOUIS JOUVET
JEAN-LOUIS BARRAULT
DRÔLE DE DRAME

LA DISTRIBUTION PARISIENNE DE FILMS présente
LA RÈGLE DU JEU
de JEAN RENOIR
JEAN RENOIR

SELECTION FRANCE CANNES 1983
L'ARGENT
DE ROBERT BRESSON

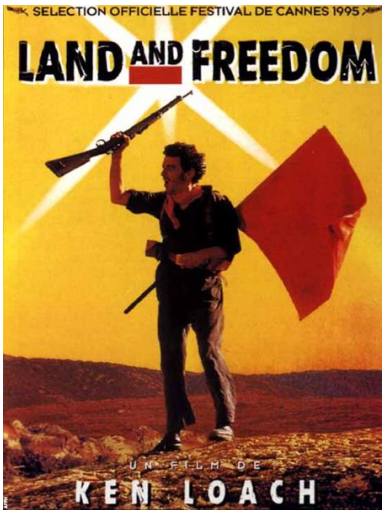
SELECTION OFFICIELLE FESTIVAL DE CANNES 1995
LAND AND FREEDOM
UN FILM DE
KEN LOACH

EIN
FRITZ LANG
FILM
DER NERO
VERLEIH: VER. STAR-FILM G.M.B.H.

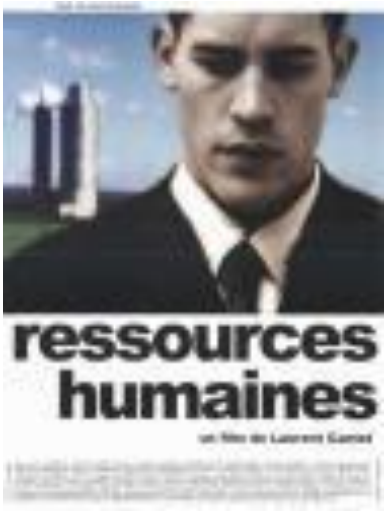
ressources humaines

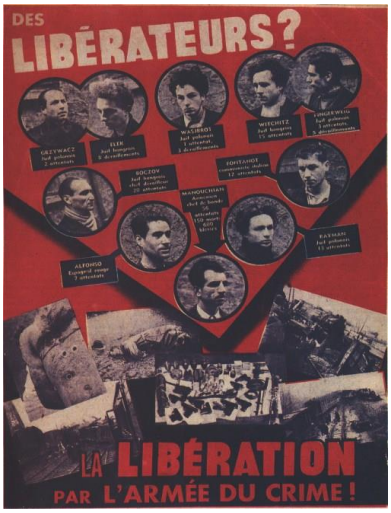
DES
LIBÉRATEURS?
LA LIBÉRATION
PAR L'ARMÉE DU CRIME!

Ciné-Débat Année 2002/2003

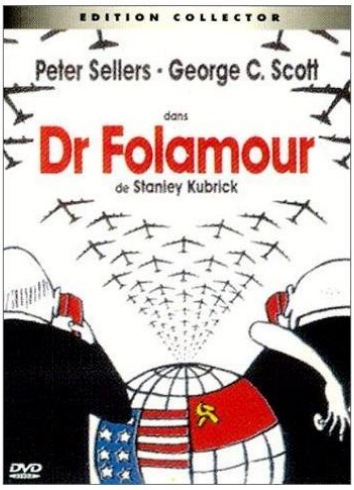

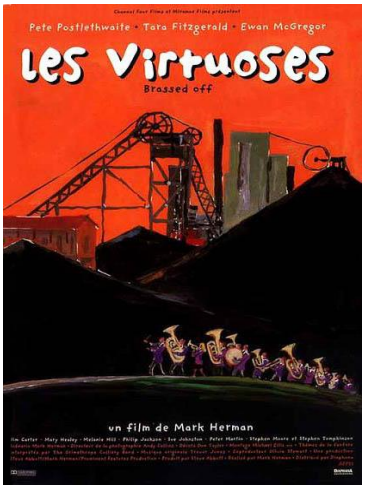

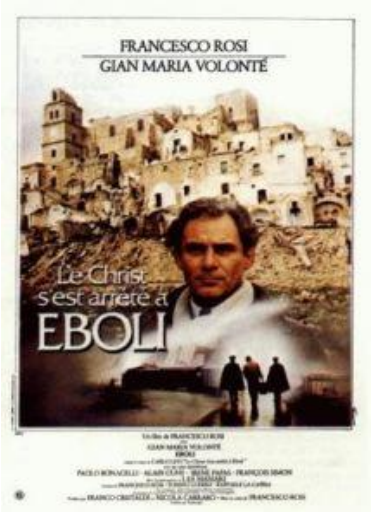

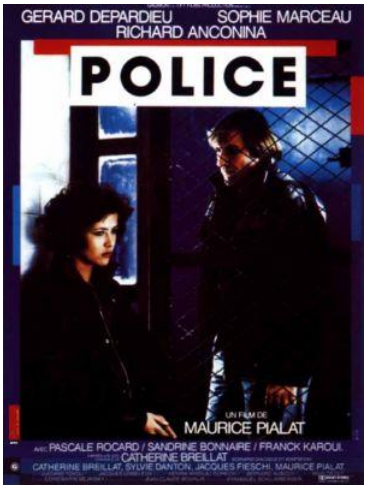

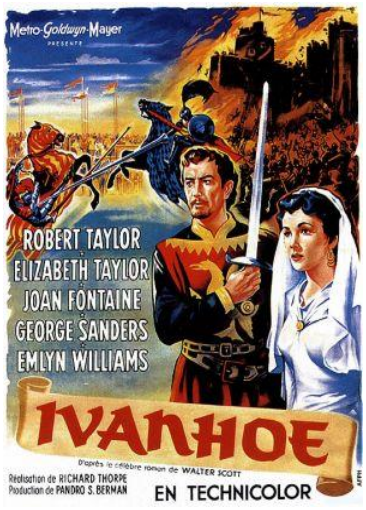

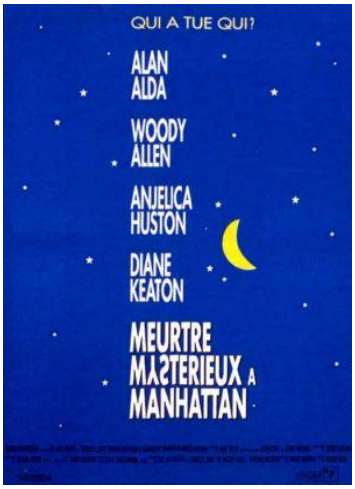

FRANÇOISE ROSAY - JEAN MURAT - ALERME
LA KERMESSE HEROIQUE
UN FILM DE JACQUES FEYDER
LOUIS JOUVET

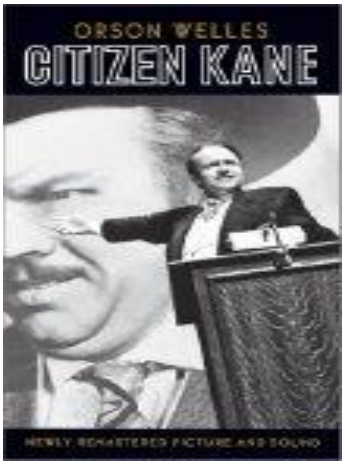
ORSON WELLES
CITIZEN KANE

UCINEX
POUR L'EXEMPLE
KING and COUNTRY
un film de JOSEPH LOSEY
DIRK BOGARD
TOM COURTENAY
LEO Mc KERN

La première année
P Guzman

HOWARD HAWKS
LA CAPTIVE AUX YEUX CLAIRS
KIRK DOUGLAS
DEWEY MARTIN
ELIZABETH THREATT
ARTHUR HUNNICUTT

LA NUIT DE VARENNES

Les Noces Rouges
MICHEL PICCOLI - STEPHANE AUDRAN
CLAUDE CHABROL
CLAUDE PINOTEAU

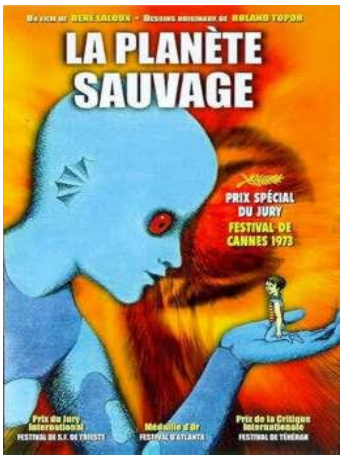
LA PLANÈTE SAUVAGE
PRIX SPÉCIAL DU JURY
FESTIVAL DE CANNES 1973

CATHARINE HEPBURN
CARY GRANT
BÉBÉ

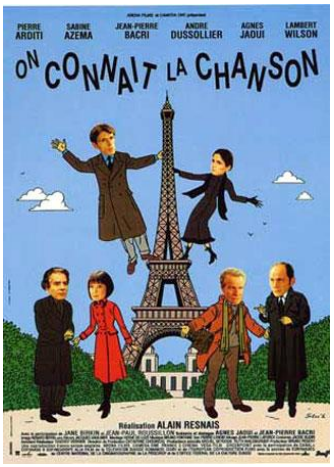
PIERRE ARDITI
SABINE AZEMA
JEAN-PIERRE BACRI
ANDRE DUSSOLLIER
AGNES JAOUI
LAMBERT WILSON
ON CONNAIT LA CHANSON
Réalisation ALAIN RESNAIS

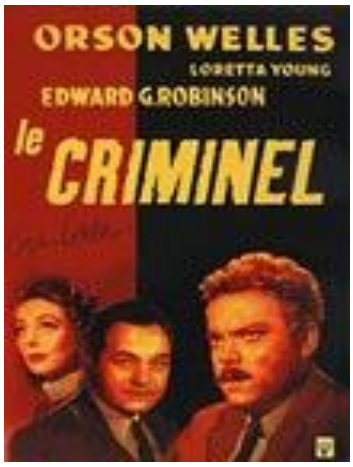
ORSON WELLES
LORETTA YOUNG
EDWARD G. ROBINSON
le CRIMINEL

Each time they kissed...
CARY GRANT
JOAN FONTAINE
Suspicion!
ALFRED HITCHCOCK

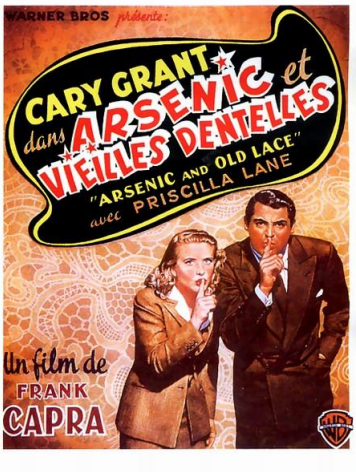
WARNER BROS présente:
CARY GRANT
dans ARSENIC et VIEILLES DENTELLES
"ARSENIC AND OLD LACE"
avec PRISCILLA LANE
Un film de
FRANK
CAPRA

JEAN GABIN
JEAN GABIN
LES BAS FONDS
LOUIS JOUVET • SUZY PRIM
JEAN RENOIR

KES

Midnight Express
WWW.CINAFF.COM

LES AVENTURES DE
ROBIN DES BOIS
Flynn

ROBERT
RYAN
AUDREY
TOTTER
GEORGE TOBIAS
ALAN BAXTER
WALLACE FORD
NOUS AVONS GAGNÉ CE SOIR

Ciné-Débat Année 2005/2006

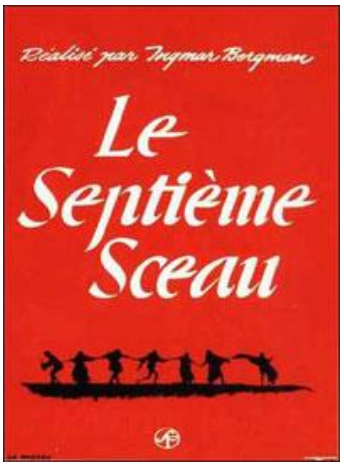

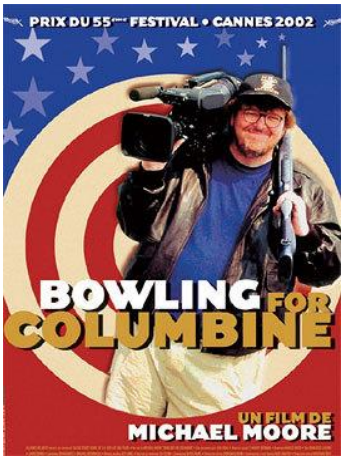

Le merveilleux voyage
De François

Au pays de Jean Jacques

Ciné-Débat Année 2006/2007

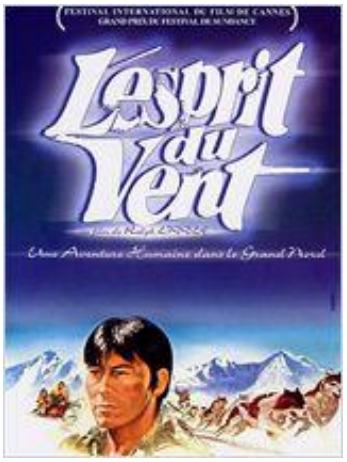

JOHN FORD
LA CHARGE HÉROÏQUE
Couleur de TECHNICOLOR

FURY

FEUILLÈRE
RICHARD-WILLM
LA DUCHESSE DE LANGEAIS
AIME CLARIOND

The CHILDHOOD OF MAXIM GORKI

GRAY FILM Présente
PIERRE BLANCHAR
DITA PARLO
PIERRE FRESNAY
VIVIANE ROMANCE
ROGER KARL
CHARLES DULLIN
LOUIS JOUVET
MADEMOISELLE DOCTEUR
(SALONIQUE, NID D'ESPION)
Un film de G.W. PABST
ARTHUR HONEGGER

HUMPHREY
BOGART
MARY
ASTOR
dans
Le Faucon Maltais

TOD BROWNINGS
ERSTAUNLICHE PRODUKTION VON
FREAKS
MISSGESTALTETE
Wallace FORD
Leila HYAMS
Olga BACLANOVA
Rosco ATES

Ciné-débat Année 2008/2009

Ciné-Débat Année 2009/2010

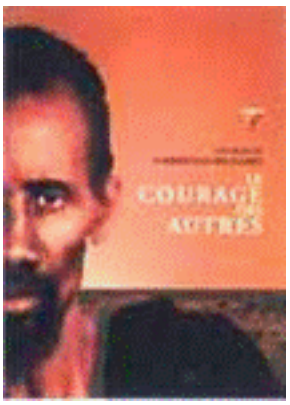

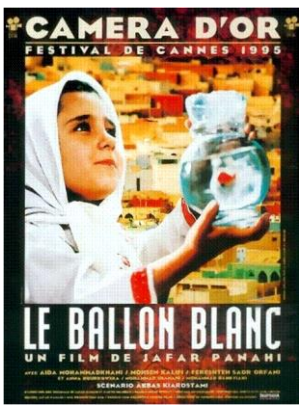

73 films au 20 juillet 2010 mais peut être en manque-t-il ?

VITELLONI

QUE LA FETE COMMENCE...

UN FILM DE
STANLEY KUBRICK
LES SENTIERS DE LA GLOIRE

JOAN'S GREATEST TRIUMPH
JOAN CRAWFORD
"JOHNNY GUITAR"
STERLING HAYDEN · SCOTT BRADY
MERCEDES McCAMBRIDGE
NICHOLAS RAY

JOSEPH COTTEN
VALLI
ORSON WELLES
TREVOR HOWARD
LE TROISIÈME HOMME

BRIAN DONLEVY
WALTER BRENNAN .. ANNA LEE
LES BOURREAUX MEURENT AUSSI

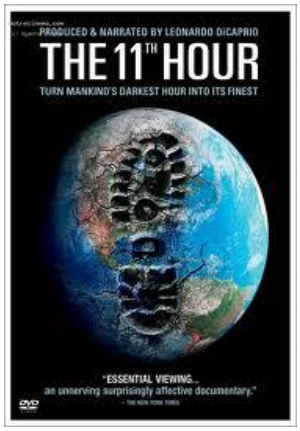
PRODUCED & NARRATED BY LEONARDO DiCAPRIO
THE 11TH HOUR
TURN MANKIND'S DARKEST HOUR INTO ITS FINEST
"ESSENTIAL VIEWING...
an unnerving surprisingly affective documentary."

SEAN CONNERY
LE LION ET LE VENT

TATIANA SAMOÏLOVA
A. BATALOV
V. NERKOURIIV
A. CHVORINE
GRAND PRIX FESTIVAL DE CANNES 1958
QUAND PASSENT LES CIGOGNES

LES HOMMES CONTRE...
MARK FRECHETTE · ALAIN CUNY
GIAN MARIA VOLONTE
GIAMPIERO ALBERTINI · PIER PAOLO CAPPONI · FRANCO GRAZIOSI

L'ATALANTE
(LE CHALAND QUI PASSE)
MICHEL SIMON
DITA PARLO
JEAN DASTE
Réalisation de
JEAN VIGO

BOGART
GARDNER
LA COMTESSE aux PIEDS NUS
TECHNICOLOR
O'BRIEN · GORING
CORTESA · BRAZZI

JOHN WAYNE
LA PRISONNIÈRE DU DÉSERT
VISTAVISION
TECHNICOLOR
JEFFREY HUNTER · VERA MILES
WARD BOND · NATALIE WOOD

VOYAGE

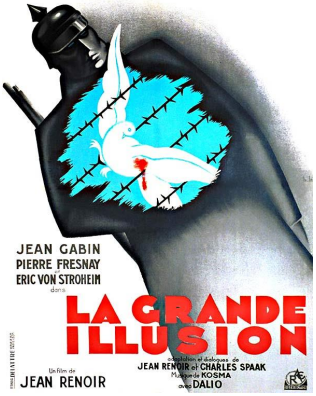
JEAN GABIN
PIERRE FRESNAY
ERIC VON STROHEIM
LA GRANDE ILLUSION
JEAN RENOIR
JEAN RENOIR et CHARLES SPAAK
KOSMA
DALIO

KIRK DOUGLAS · JEANNE CRAIN
CLAIRE TREVOR
KING VIDOR
L'HOMME QUI N'A PAS D'ÉTOILE
TECHNICOLOR
WILLIAM CAMPBELL · RICHARD BOONE

L'adieu aux enfants

GRAND PRIX DU FESTIVAL DE BERLIN 1957
HENRI FONDA
12 HOMMES EN COLÈRE

JASON ET LES ARGONAUTES
TODD ARMSTRONG
NANCY KOVACK
GARY RAYMOND
LAURENCE NAISMITH

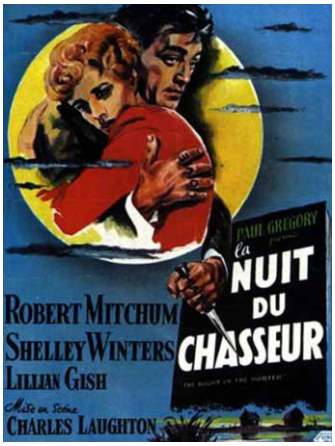
PAUL GREGORY
LA NUIT DU CHASSEUR
ROBERT MITCHUM
SHELLEY WINTERS
LILLIAN GISH
CHARLES LAUGHTON

LINO VENTURA
ROMY SCHNEIDER
MICHEL SERRAULT
GARDE A VUE
Un film de CLAUDE MILLER
Dialogue de MICHEL AUDIARD

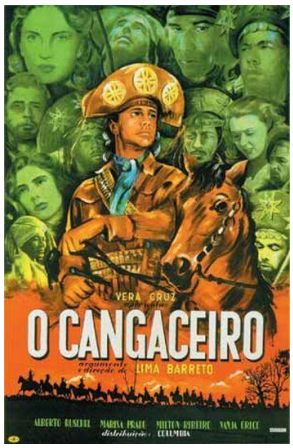
VERA CRUZ
O CANGACEIRO
LIMA BARRETO

Charlie Chaplin
dans
LE DICTATEUR
CONÇU ET RÉALISÉ PAR CHARLIE CHAPLIN avec PAULETTE GODDARD
OAKIE DANIELL GARDINER GILBERT MOSCOVICH

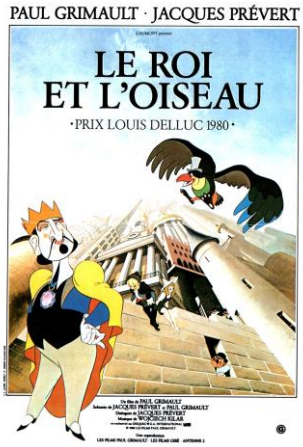
PAUL GRIMAULT · JACQUES PRÉVERT
LE ROI ET L'OISEAU
·PRIX LOUIS DELLUC 1980·

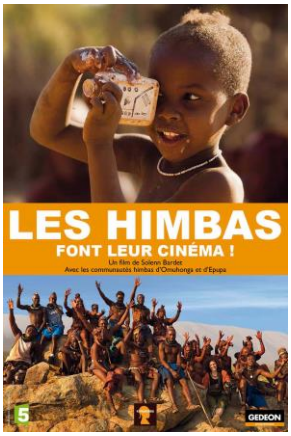
LES HIMBAS
FONT LEUR CINÉMA !
GEDEON

Combien de temps faut-il pour construire un homme ?
Combien de temps faut-il pour le détruire ?
LES FRAGMENTS D'ANTONIN
Grégori Derangère
Anouk Grinberg
Aurélien Recoing
Mels Arestrup
Un film de Gabriel Le Bomin

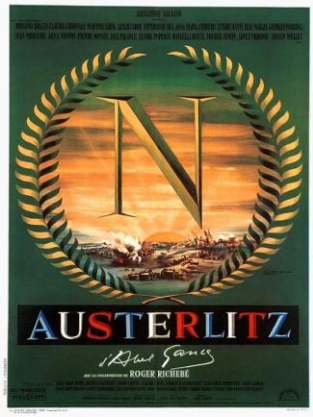
AUSTERLITZ
ROGER RICHEBÉ

LES RAISINS DE LA COLÈRE
Henry FONDA
Jane DARWELL
John CARRADINE
Charley GRAPEWIN
Doris BOWDON

SELECTION OFFICIELLE / FESTIVAL DE CANNES 1989
PHILIPPE NOIRET
JACQUES PERRIN
CINEMA Paradiso
Un Film de
GIUSEPPE TORNATORE
Produit par FRANCO CRISTALDI

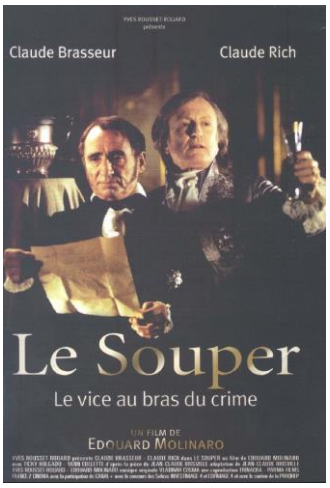
Claude Brasseur
Claude Rich
Le Souper
Le vice au bras du crime
UN FILM DE
EDOUARD MOLINARO

ALAN LADD · JEAN ARTHUR · VAN HEFLIN
GEORGE STEVENS
TECHNICOLOR
L'HOMME DES VALLÉES PERDUES
BRANDON DE WILDE
JACK PALANCE
C'est un Film Paramount

UN MONUMENT!
PHILIPPE NOIRET
SABINE AZEMA
"La vie et rien d'autre."
UN FILM DE BERTRAND TAVERNIER
AVEC PASCALE VIGNAL

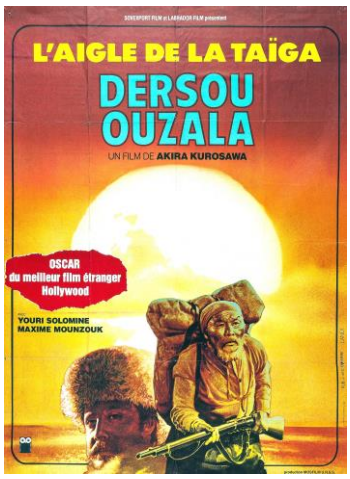
L'AIGLE DE LA TAÏGA
DERSOU OUZALA
UN FILM DE AKIRA KUROSAWA
OSCAR du meilleur film étranger Hollywood
YOURI SOLOMINE
MAXIME MOUNZOUK

WARNER BROS.
VINCITORE DEL LEONE D'ORO ALLA XXIV MOSTRA DI VENEZIA
ROD STEIGER
FILM DI
FRANCESCO ROSI
LE MANI SULLA CITTÀ
CON SALVO RANDONE E GUIDO ALBERTI
UNA PRODUZIONE Galatea

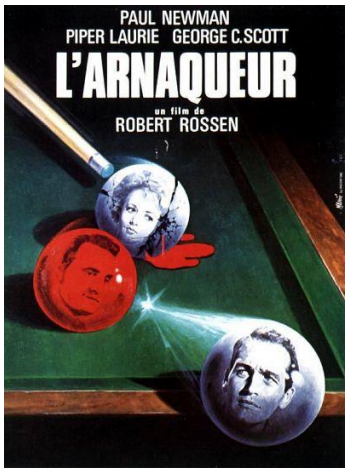
PAUL NEWMAN
PIPER LAURIE GEORGE C.SCOTT
L'ARNAQUEUR
un film de
ROBERT ROSSEN

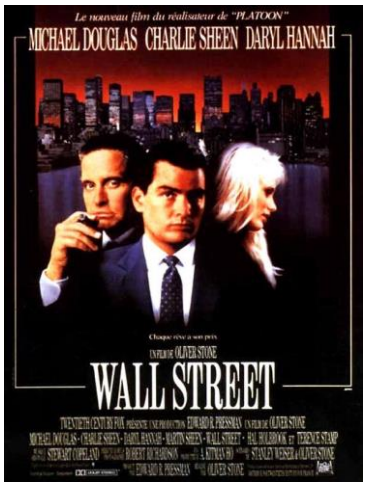
Le nouveau film du réalisateur de "PLATOON"
MICHAEL DOUGLAS CHARLIE SHEEN DARYL HANNAH
UN FILM DE OLIVER STONE
WALL STREET

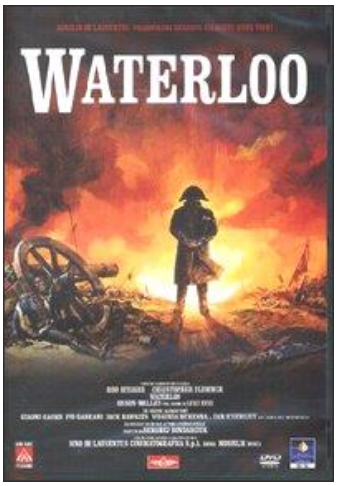
WATERLOO

Ciné-Débat Année 2015/ 2016

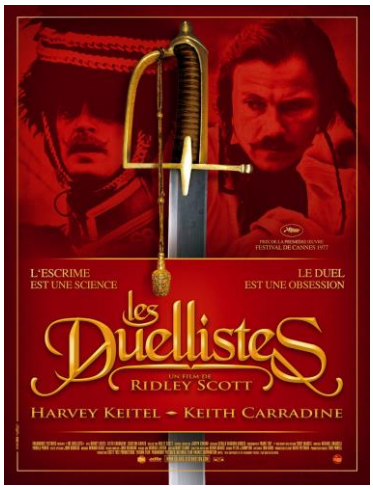

Ciné-Débat Année 2016/ 2017

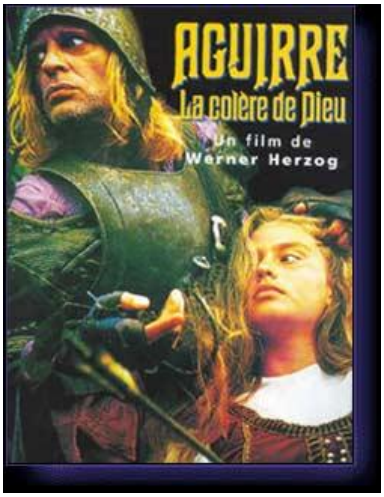

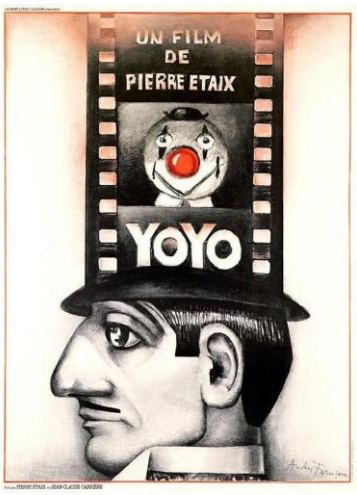

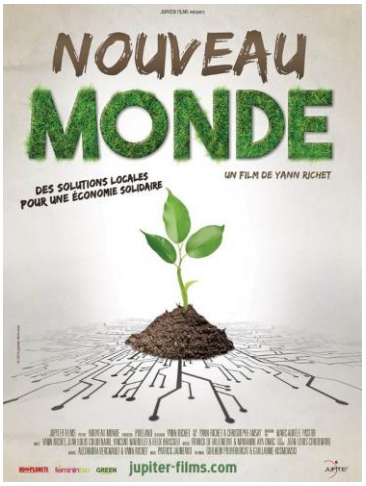

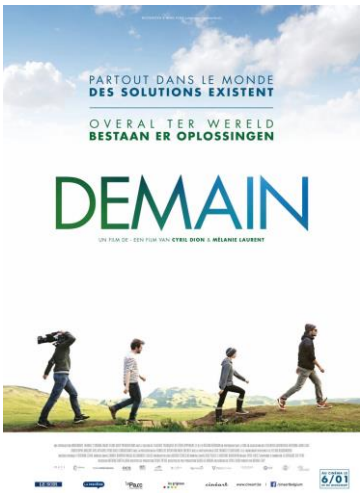

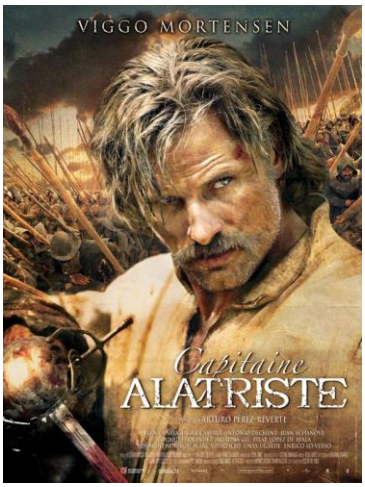

Humphrey Ingrid Paul
BOGART · BERGMAN · HENREID
A HAL B. WALLIS PRODUCTION
"Casablanca"
CLAUDE RAINS · CONRAD VEIDT · SYDNEY GREENSTREET · PETER LORRE
Directed by MICHAEL CURTIZ

JULIEN PERON
présente
C'EST QUOI LE BONHEUR POUR VOUS ?
7 MILLIARDS D'INDIVIDUS, 7 MILLIARDS DE DÉFINITIONS
800 000 KM
1500 INTERVIEWS
25 PAYS
Réalisé par LAURENT QUERALT
Musique originale de SARAH PREVOST
Neo-bienêtre
neorizons

RAYMOND DANON
PHILIPPE NOIRET
MICHEL GALABRU
Le Juge et l'Assassin
Un film de BERTRAND TAVERNIER
RENEE FAURE ... ISABELLE HUPPERT ... CECILE VASSORT
JEAN-CLAUDE BRIALY

OBOMANIA
un film de Jean-Yves Legrand

L'œuvre la plus prodigieuse du cinéma !
CHARLTON HESTON
REX HARRISON
L'EXTASE ET L'AGONIE
DIANE CILENTO

Cromwell
... dans ce poing qui se lève la force d'un peuple!
RICHARD HARRIS
ALEC GUINNESS
Cromwell

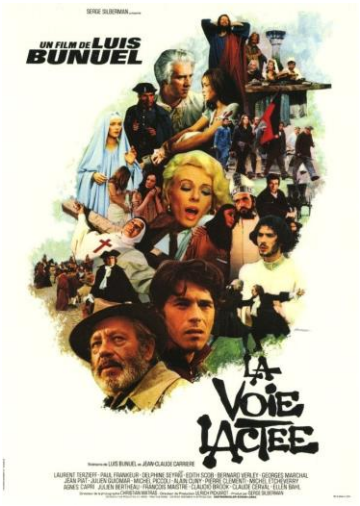
UN FILM DE LUIS BUNUEL
LA VOIE LACTEE

LES CROIX DE BOIS

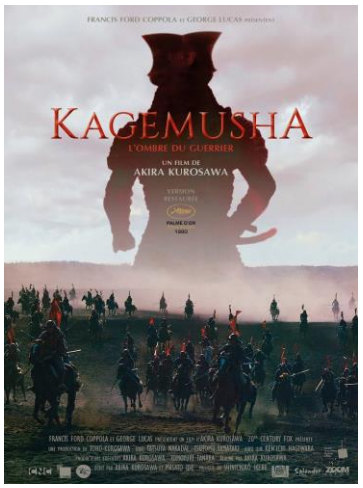
KAGEMUSHA
L'OMBRE DU GUERRIER
UN FILM DE AKIRA KUROSAWA

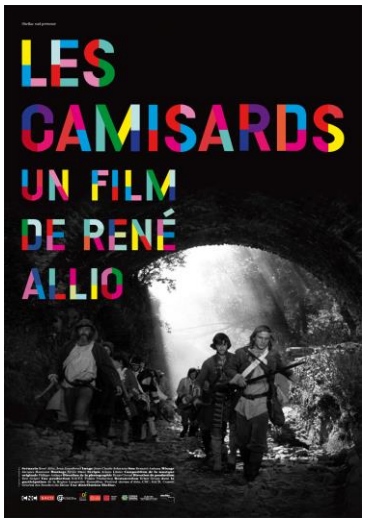
LES CAMISARDS
UN FILM DE RENÉ ALLIO

MGM
CINEMASCOPE METROCOLOR
KIRK DOUGLAS
ANTHONY QUINN
JAMES DONALD
PAMELA BROWN
EVERETT SLOANE
LA VIE PASSIONNÉE DE VINCENT VAN GOGH

Gary COOPER
Ingrid BERGMAN
Pour qui sonne le glas
Couleur par TECHNICOLOR
SAM WOOD
AKIM TAMIROFF
ARTURO de CORDOVA
JOSEPH CALLEIA
KATINA PAXINOU
C'est un Film Paramount

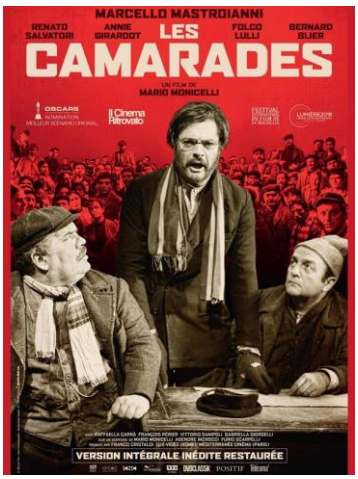
MARCELLO MASTROIANNI
RENATO SALVATORI
ANNIE GIRARDOT
LES
FOLCO LULLI
BERNARD BLIER
CAMARADES
UN FILM DE
MARIO MONICELLI
OSCARS
Il Cinema Ritrovato
VERSION INTÉGRALE INÉDITE RESTAURÉE

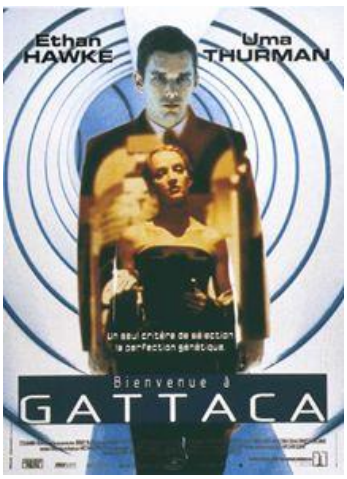
Ethan
HAWKE
Uma
THURMAN
Bienvenue à
GATTACA

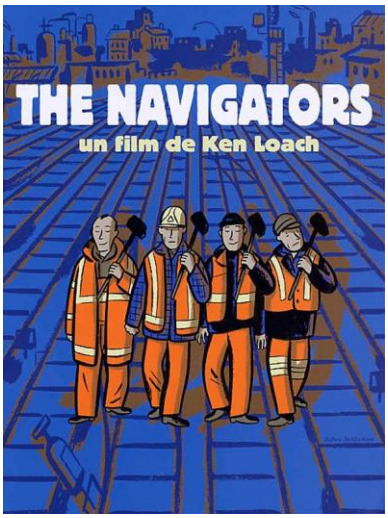
THE NAVIGATORS
un film de Ken Loach

MONDWEST
...Un monde où rien
ne peut aller
de tarvers
"MONDWEST"
YUL BRYNNER RICHARD BENJAMIN
JAMES BROLIN